



Inseminación con semen fresco.

Inseminación laparoscopia con semen congelado.

Congelación de semen en pastillas y pajuelas.

Transferencia de embriones.

Congelado de embriones.

Detección precoz de preñez por ecografía.

Importación de semen, embriones y carneros a terceros.

Veterinaria Argentina

Confiabilidad, calidad, servicio y tecnología de avanzada.

Profesionales a cargo: Dr. Adolfo Ramirez / Dr. Antonio Schaldich / Dr. Agustín Ramirez
Ameghino 1275 / Tel. (0297) 4472630 / 4440336 / dolfram@uolsinectis.com.ar

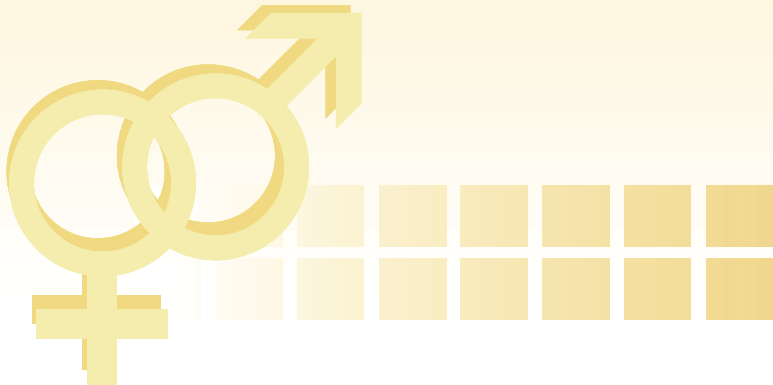

WANGANELLA

21-0079



Introducción: Wanganella Stud es una Cabaña de la zona sur de Nueva Gales del Sur, una de las mas importantes de Australia por su cantidad, calidad e historia. Fue fundada hace 162 años. Creo que para cualquier merinista no hace falta presentaciones, pero llevan muchos años siendo vanguardistas en la cría del merino astado (Wanganella Stud) y poll merino (Pool Boonoke stud), se ha invertido mucho en genética , utilizando sistemas de selección modernos (últimamente Deps y Genoma), participan en Merino Select y han pasado clasificadores de hacienda de mas alto renombre de Australia.

Los ovinos de Wanganella son famosos por producir vellones de corte pesado, largos de mecha, siendo suaves y de rizo definido, en estructuras medianas a grandes y bien conformados. Dentro de sus objetivos de selección se priorizo la fertilidad y precocidad.

La constitución y conformación de sus animales les permite sobrevivir y prosperar en todo los climas, adaptándose fácilmente a ello.



WANGANELLA 21-0079



El carnero astado Wanganella 21-0079, es un carnero nacido en 2021, hijo por parte de padre y madre Wanganella , si bien fue comprada una parte en 18.000 dolares por una cabaña Argentina, el carnero esta retenido en la cabaña como padre.

Es un carnero de excelente estructura y bien conformado, camina bien, suelto. Profundo y de muy buenos cuartos posteriores. Su vellón es extremadamente parejo con agrupaciones de rizo definido, blanco y suave , con una finura médium. Es muy puro, despejado de cara. En resumen un excelente padre de cabaña.



WANGANELLA

AFA AUCTION LOT 11

W210079 x W170470 x W130844

May/June 2021 Drop March Blade Shorn, Shedded Ram

| FD | SD | CV | CF | BWT (kg) | EMD (mm) | FAT (mm) |
|------|-----|------|------|----------|----------|----------|
| 19.4 | 3.0 | 15.5 | 99.5 | 114.0 | 44.0 | 6.5 |

| MERINO SELECT 7/8/2022 | YFD | YCFW | PWT | YWT | YEMD | YFAT | MP+ | DP+ |
|------------------------|------|------|-----|------|------|------|-------|-------|
| Result | -0.7 | 24.7 | 7.4 | 10.4 | -0.1 | 0.2 | 159.5 | 163.3 |
| Accuracy % | 69 | 64 | 71 | 72 | 64 | 61 | 48 | 49 |
| Database Average | -1.0 | 16.7 | 3.8 | 5.5 | 0.6 | 0.2 | 152.2 | 156.7 |

Side Sampled 1/15/2022 - AWIA BWT 30/1/2022 EMD, & Fat 3/8/2022 ASBV Analysis 7/8/2022 - Top 1%, Top 5%, Top 10%

NORTH ASHROSE

220368



North Ashrose 220368: North Ashrose Merino & Poll Merino Stud, es una cabaña propiedad de Tom Ashby , manejada por el y su hijo Angus, teniendo varias generaciones anteriores a ellos criadores de merino y cabañeros exitosos y reconocidos en el ámbito merinista.

Esta ubicada unos 50 kms. al norte de la localidad de Claire en el estado de South Australia, zona de 400-450 mm anuales de precipitación.

Su corriente de sangre original es Collinsville y la producción promedio de su majada es de 20,2 micrones. Su objetivo de cria esta en constante evolución de acuerdo a las novedades tecnológicas y tendencias de mercado. Hoy se enfocan en producir un animal doble propósito, de conformación y estructura correctas, tratando de mantener buenos pesos de vellón con pieles lisas, con mechas de riza marcado y bien nutrida. Utilizan técnicas reproductivas modernas y datos objetivos de selección para hacer mas efectivo el mejoramiento genético. Todo esto en un ambiente sustentable y comprometido con el medio ambiente y bienestar animal.





NORTH ASHROSE 220368

Han logrado galardones destacados en las mejores muestras de Australia, pero su principal logro es la satisfacción y éxito en los clientes que usan su corriente de sangre.

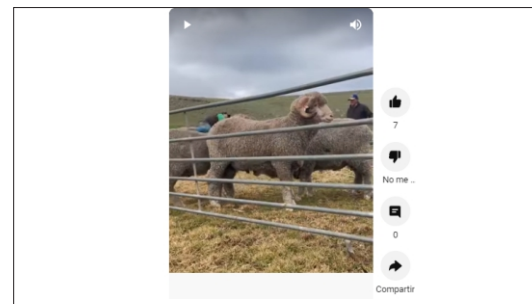
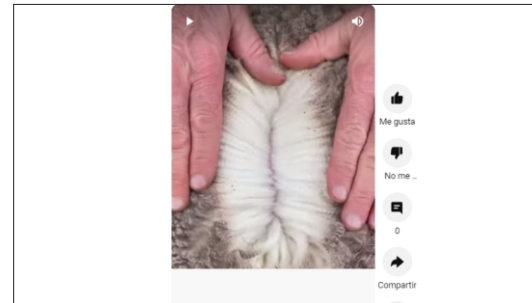

NORTH ASHROSE

220368



El carnero astado 220368 es un borrego astado excelente, presentado en Adelaide Show en septiembre 2023 donde obtuvo el premio de Champion Fine Wool Merino Ram. Nacido en el 2021 y presentado de 2 dientes dio los siguientes resultados:

Micronaje: 18.4

DS: 2.5

CV: 13.6

CF: 99.7%

PC: 101 kgs

Fat: 6.3

EMD: 40.79

Es hijo de Olympic, una padre muy reconocido por las crías que ha dejado. Dejo muy buena impresión a los jurados de la muestra de Adelaide en septiembre 2023, quienes comentaron que es un borrego muy armónico, ya que su conformación es excelente, con buena estructura, con un vellón superior, parejo como lo demuestran sus mediciones (bajo coeficiente de variabilidad), con muy buena cantidad de lana y excelente nutrición.



WESTRAY 200010



La cabaña Westray, ubicada en New South Wales, usa plan de mejoramiento genético a través de sistema moderno de selección (DEPS), buscando medios que maximicen la eficiencia de producción, se hizo hincapié en la calidad de la piel, combinando alta densidad folicular, alta tasa de crecimiento de fibra con rizo, profundo y alineación de fibra con una nutrición que permita repeler polvo y agua.

La cabaña produce entre 8 a 10 kg de lana sucia por animal. Usan deps para peso corporal, área ojo bife, espesor grueso dorsal, habilidad materna y eficiencia de conversión para obtener un verdadero doble propósito.

Este borrego nacido en abril 2020, de corriente de sangre por parte del padre Westray y madre corriente de sangre Collinsville Regal 9.

Un borrego astado descrito por su manager Blake como un carnero muy moderno, grande y estructuralmente correcto. Con un vellón de lana *medium*, de libre crecimiento y rizo marcado. Bien nutrido con excepcional tiro de mecha.

Micronaje: 18,5 / 2 dientes

S-D: 2,7 %

C-V: 14,6 %

C-F: 99,8 %

Peso corporal: 124 kg (2D)

EMD: 36 (DEP para área ojo bife)

Índice: + 19 %

WILILOO PARK

M60370

Está cabaña de la familia Wise, está ubicada en una zona cercana a Katanning (Western Australia). Borrego nacido en junio de 2020, Merino Astado, hijo de padre corriente de sangre Orrie Cowie y madre Wililoo.

Datos 2 dientes

Micronaje: 17,1

Desvio standard: 2,8

Coefficiente variación: 16,6 %

Confort Factor: 99,9 %

Peso Corporal: 128 kg

Es un carnero denso, pero con crecimiento libre de sus agrupaciones, con brillo y carácter marcado. Bien cubierto de lana. Es muy correcto en su conformación, mostrando una excelente línea dorsal y profundidad de costilla, se para correctamente destacándose su tren posterior, frente importante ancho y moderno. De temperamento activo y alerta. Fue presentado en la Expo de Katanning 2021, dónde obtuvo el premio de Reservado Gran Campeón Strong Wool Merino y Campeón Grupo de 5. Por todos sus atributos fue retenido por la cabaña y no salió a venta, reservándolo como padre de cabaña.

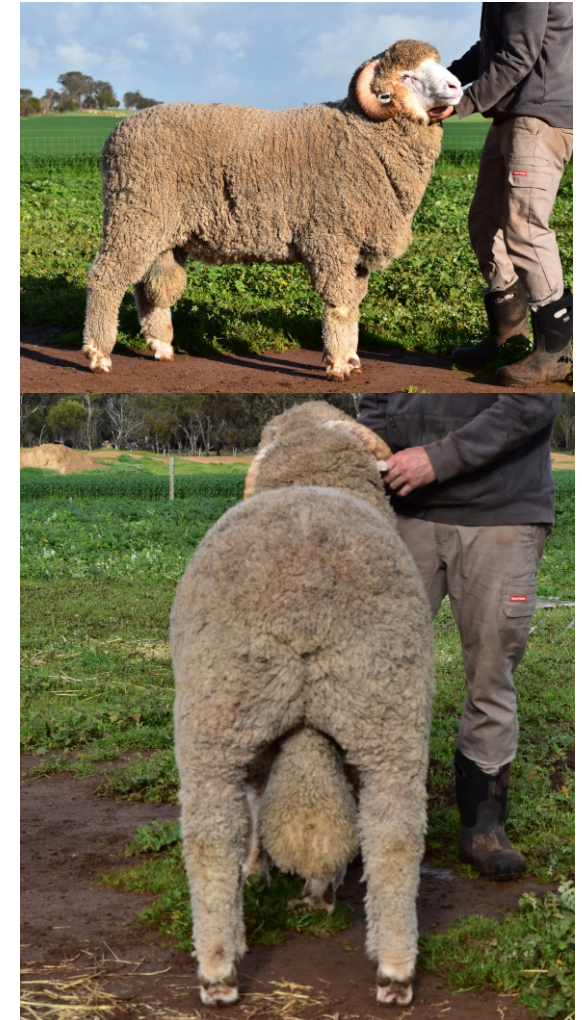

POLL BOONOKE

Historia



Poll Boonoke Stud es una cabaña australiana con una rica y larga historia. En el año 1861 George Peppin & Sons establecen una cabaña en Wanganella Station, en el estado de Nueva Gales del Sur y más tarde en 1873 compran Boonoke. La idea en ese momento fue la de criar las ovejas que mejor se adaptaran a ese medio ambiente, y poblaron Boonoke con madres de Wanganella.

En 1878 la sociedad Austin & Miller compran Wanganella y South Boonoke, pero más tarde (1895) disuelven la sociedad, reteniendo Austin la parte oeste y Miller la parte este y renombra la cabaña como Wanganella State.

En el año 1910 Falkiner & Sons compra North Boonoke y Wanganella State; unos años más tarde, en 1934, Otway Falkiner decide separar y comenzar a criar a partir de unos 13 carneros “mochos” una nueva línea sin cuernos sobre 400 ovejas Wanganella seleccionadas, por lo que dan al año 1935 como el comienzo del poll. Ya en 1937 se hizo público el ofrecimiento para quienes quieran comprarlos. Más tarde, en 1958, los Falkiner compran la parte original de Austin (Wanganella Stud) reuniendo así lo que fue en un principio las propiedades de Peppin.

Pero en 1971 Cleckheaton compra todo el capital de la empresa de los Falkiner (FS FALKINER & SONS PTY. LTD.) y en 1978 vuelve a venderse a News Limited y en 2000 es adquirido por Australian Food & Agriculture Cia. Ltd.; ya en 1978 Wanganella Stud y Poll Boonoke forman un mismo block haciendo incapié en la cría de un tipo específico de merino, formando parte de programas de cruzamiento y evaluación genética a partir de medidas objetivas y DEPS.



POLL BOONOKE 20-0780



Este sobresaliente carnero es el Supremo Gran Campeón de Australia 2022, Supremo Gran Campeón de Bendigo 2022, donde fue presentado con 2 dientes.

Es hermano por parte de padre y madre del Poll Boonoke 18-0874, otro carnero sobresaliente que obtuvo el RAM of the Year en Bendigo-Riverina 2020.

Hijo del White River 16-0546 y madre Poll Boonoke 13-0023, nacido en el año 2020 por técnicas de transferencia embrionaria.

Definido como un verdadero “doble propósito”, peso 155 kg. El 11/09/22 en Bendigo Show.



POLL BOONOKE

20-0780



Un carnero muy precoz, con una sorprendente apariencia de “padre”, tiene un hocico ancho, con cara despejada y una nuca sedosa y seca. De cuerpo largo y bien balanceado en su conformación, con cuartos fuertes y redondos.

Se mueve con facilidad y armonía como se puede ver en los videos.

Su piel es rica, nutrida y suelta, con un vellón luminoso y blanco, suave y con una verdadera lana tipo medium, de excelente largo de mecha.

Es genéticamente poll puro (PP)

Premios:

Supremo Gran Campeón Australia 2022

Supremo Gran Campeón Bendigo 2022

Gran Campeón March Shorn Ram

Campeón Medium Wool Ram Dublo 2022



POLL BOONOKE

PB200780 PP x WR160546

May/June 2020 Drop March Blade Shorn, Shedded Ram

| FD | SD | CV | CF | BWT (kg) | EMD (mm) | FAT (mm) | SL (mm) |
|------|-----|------|------|----------|----------|----------|---------|
| 19.0 | 3.0 | 15.8 | 99.7 | 108.5 | 41.5 | 5.5 | 66 |

| MERINO SELECT 21/6/2021 | YFD | YCFW | PWT | YWT | YEMD | YFAT | MP+ | DP+ |
|-------------------------|------|------|-----|-----|------|------|-------|-------|
| Result | -1.3 | 32.1 | 5.5 | 9.1 | 0.5 | -0.2 | 171.0 | 169.6 |
| Accuracy % | 73 | 48 | 75 | 75 | 67 | 63 | 36 | 33 |
| Database Average | -1.0 | 16.6 | 3.4 | 5.0 | 0.3 | 0.1 | 146 | 146 |

Side Sampled 30/5/2021 - AWTA BWT 2/7/2021 EMD, & Fat 7/6/2021 ASBV Analysis 21/6/2021 - Top 1%, Top 5%, Top 10%

| WOOL TESTS | | |
|------------|------|------|
| | 2021 | 2022 |
| FD | 19.0 | 20.2 |
| SD | 3.0 | 3.0 |
| CV | 15.8 | 14.9 |
| CF | 99.7 | 99.8 |

| SCANNING | | |
|----------|------|------|
| | 2021 | 2022 |
| EMD (mm) | 41.5 | 51.5 |
| Fat (mm) | 5.5 | 9.0 |

POLL BOONOKE 21-1136



Un excelente padre de cabaña, nacido en el año 2021 y presentado con 2 dientes en el Show de Adelaide 2023 donde obtuvo: Grand Champion March Adelaide Royal Show 2023.

Ganador del premio Fibre & Meat Plus Closs en Adelaide 2023, que lo identifica como un verdadero doble propósito.

No salió a la venta y es retenido por la cabaña siendo hoy uno de los principales padres de la misma. Hijo de un Moorundie Park (190008) y madre Poll Boonoke, con gen puro PP “poll”.



POLL BOONOKE

21-1136



Excelente estructura y conformación, profundo y de cuartos llenos y redondos. Muy despejado de cara y puro, con un cuerpo liso y de buena densidad folicular.

Su lana es blanca, suave y muy pareja en todas sus partes; con un rizo bien marcado, produciendo un vellón tipo médium.

Premios:

Campeón Medium Wool March Shorn Ram 2023
National Merino Sheep

Gran Campeón March Shorn Ram Adelaide 2023

Campeón Medium Wool March Shorn Ram Adelaide 2023



| SIDE SAMPLED MAY 2022 & 2023 | | | |
|------------------------------|-----|------|------|
| FD | SD | CV | CF |
| 18.3 | 2.5 | 13.7 | 99.7 |
| 20.4 | 2.8 | 13.9 | 99.6 |

| SCANNED/WEIGHED 15 JUNE 2023 | | |
|------------------------------|--------|--------|
| WT kg | EMD mm | FAT mm |
| 146.5 | 48.5 | 9.0 |

POLL BOONOKE
PB211136 PP Sire: M190008 x NE73
 Dam: PB180838 x PB160536
 May/June 2021 Drop March Blade Shorn, Shedded Sire

| FD | SD | CV | CF | BWT (kg) | EMD (mm) | FAT (mm) |
|------|-----|------|------|----------|----------|----------|
| 20.4 | 2.8 | 13.9 | 99.6 | 149.0 | 48.5 | 9.0 |

| MERINO SELECT | YTD | YCFW | PWT | YWT | YEMD | YFAT | EBRW | WP | SM | ML | MP+ | DP+ |
|----------------|-------|-------|------|------|-------|-------|-------|--------|--------|--------|--------|--------|
| Result | -0.76 | 22.8 | 4.70 | 5.05 | -0.20 | -0.04 | -0.21 | 144.82 | 137.27 | 131.37 | 140.79 | 159.00 |
| Accuracy % | 77 | 86 | 75 | 75 | 89 | 84 | 74 | 53 | 53 | 54 | 89 | 82 |
| Distalness Ave | -1.57 | 16.76 | 4.24 | 0.80 | 0.08 | 0.09 | -0.20 | 140.08 | 133.22 | 124.79 | 152.75 | 157.02 |

NORTH ASHROSE POLL 220689



North Ashrose Merino & Poll Merino Stud, es una cabaña propiedad de Tom Ashby, manejada por el y su hijo Angus, teniendo varias generaciones anteriores a ellos criadores de merino y cabañeros exitosos y reconocidos en el ámbito merinista.

Esta ubicada a unos 50 kms. al norte de la localidad de Claire en el estado de South Australia, zona de 400-450 mm anuales de precipitación.

Su corriente de sangre original es Collinsville y la producción promedio de su majada es de 20,2 micrones. Su objetivo de cría esta en constante evolución de acuerdo a las novedades tecnológicas y tendencias de mercado. Hoy se enfocan en producir un animal doble propósito, de conformación y estructura correctas, tratando de mantener buenos pesos de vellon con pieles lisas, con mechales de riza marcado y bien nutrida. Utilizan técnicas reproductivas modernas y datos objetivos de selección para hacer mas efectivo el mejoramiento genético. Todo esto en un ambiente sustentable y comprometido con el bienestar animal.

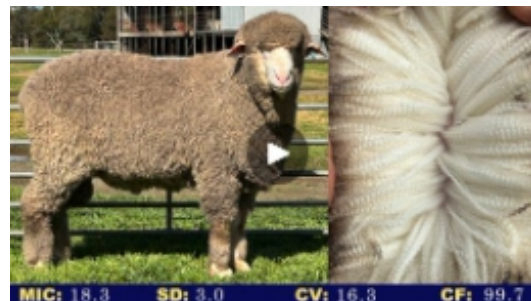

NORTH ASHROSE POLL 220689

Han logrado galardones destacados en las mejores muestras de Australia, pero su principal logro es la satisfacción y éxito en los clientes que usan su corriente de sangre.

Esta cabaña es cuna de excelentes poll merinos como ser Metric 232, Gran Campeon de Bendigo 2013 que ha dejado excelente progenie en todo el mundo.

El North Ashrose Poll 220689, es un borrego nacido en 2021, hijo del North Ashrose PA 1260, presentado en Adelaide Show, septiembre 2023 donde fue medido dando:

Micronaje: 18.3

DS: 3.0

CV:16.3

CF: 99.7

Peso corporal: 112 kgs

FAT:8.4

EMD:44



NORTH ASHROSE POLL 220689

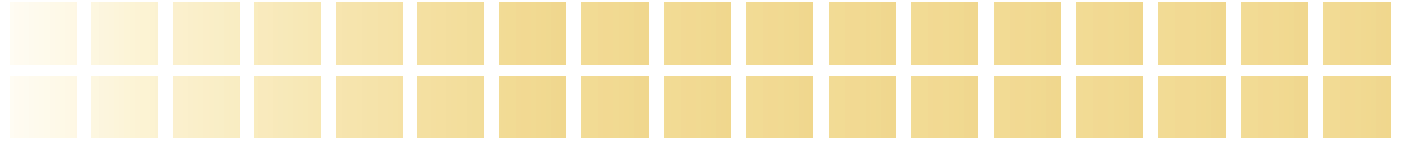

Mas adelante hay un enlace con un video de youtube con nuevas mediciones realizadas un tiempo mas tarde, durante el feel day de la cabaña , momento que fue realizada la filmación.

Fue definido por su manager como un borrego de excelente calidad y cantidad de lana, con un vellón bien nutrido con rizo profundo y parejo , de tipo médium. Un padre joven, bien balanceado y en una importante carcasa. Es Poll puro, “pp” por determinación genotípica.

Fue vendido en USA 28.000 en el Adelaide Show Septiembre 2023, siendo este el precio mas alto del remate.

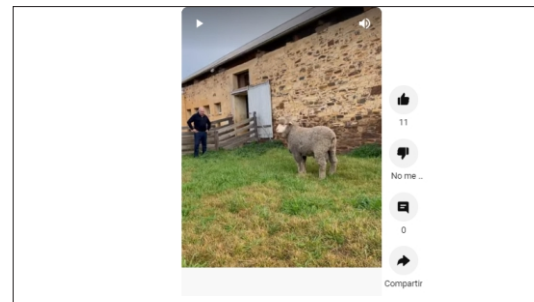
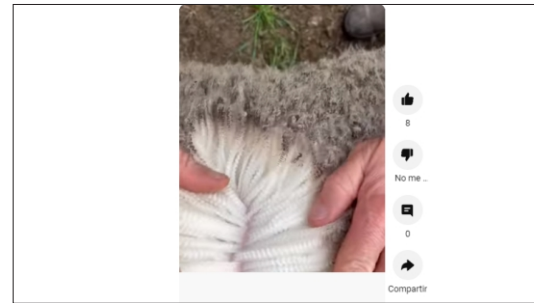



COLLINSVILLE 220047

Esta cabaña cuna de grandes campeones Merino y Poll Merino, fue fundada por John Collins en 1889 en la zona centro-norte del estado South Australia. Comenzo con un rebaño pedigree de Koonooga Stud que una vez incorporado, la zona sufrió la sequía más importante de Australia durante 8 años, y las ovejas sobrevivientes mostraron la importancia y dieron el material necesario para incorporar a la “rusticidad” como uno de las características genéticas a seguir. Art, uno de los hijos de John le dio un impulso importante, trabajando sobre la selección de animales grandes y buena carcasa, que soporten las inclemencias del tiempo más adversas, produciendo altos % de corderos; fue el, quien logro un desempeño exitoso en las diferentes muestras, y que esta cabaña sea la sangre mas influyente en todo Australia.

Luego de la muerte de Art en 1969, siguió con sus tareas un conocido manager Tom Padbury, hasta mediados del 90. En 1985 fue comprada la empresa por Neil Garnett quien impulso las nuevas tecnologías reproductivas, siguieron los éxitos de la cabaña, pudiendo vender un carnero en 450.000 dolares australianos en la Sydney Royal de 1989. En 1995 Collinsville cambio nuevamente de dueño siendo Paddy Handbury el nuevo propietario, si bien aseguro su supervivencia como cabaña mejoradora fue en 2008 cuando se hace cargo Tim Dalla que la cabaña comienza a recuperar tracción.

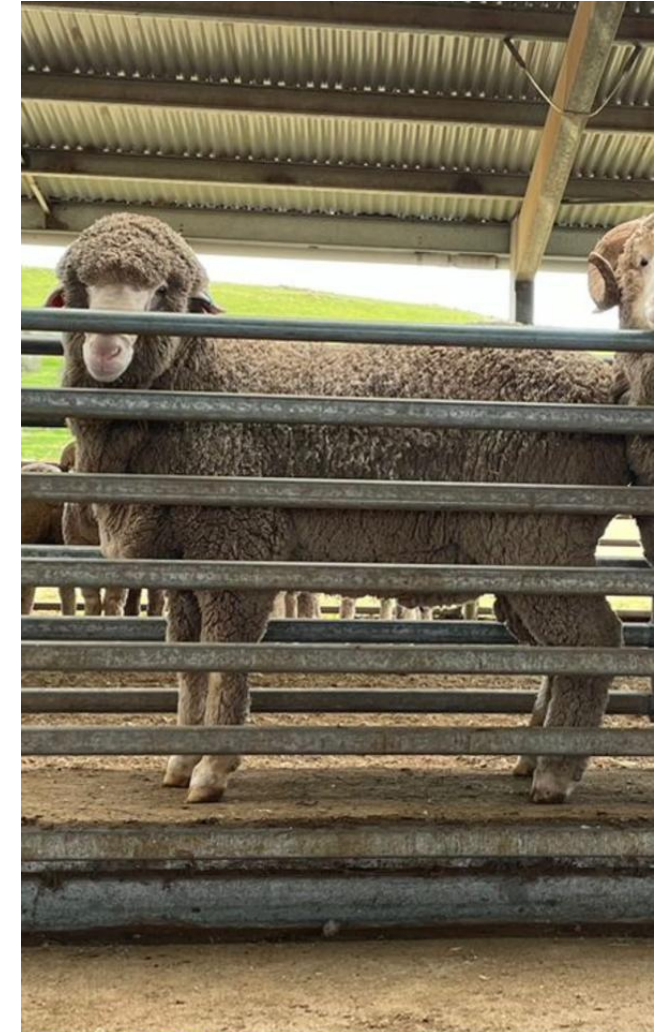

COLLINSVILLE 220047

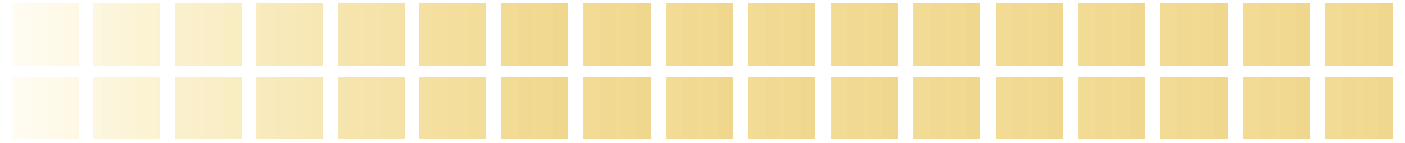

Es en 2010 en la Royal Adelaide Show, 2013 y 2014 volvieron sus hazañas con los supremos campeones, pero en 2014 vuelve a venderse la propiedad a Sophie y George Millington, quienes impulsaron nuevamente los logros, En 2020 compran East Bungaree Stud, siendo hoy una de las producciones de mayor volumen de Australia.

Han producido excelentes carneros, como ser “Lustre”, “Apollo” un poll que dejara y sigue dejando excelentes crías en Australia y todo el mundo.

Cría de ovinos rentables con animales grandes, con buena tasa de crecimiento (precocidad), bien conformados, de alta fertilidad, con vellón de máxima calidad, suave, blanco, rizado y pesado, de 20,5 micrones, es el objetivo de producción. Esto, haciendo foco y siendo rigurosos, modernos, innovadores y teniendo especial cuidado en los métodos de cruzamiento.

Los animales están identificados con caravanas electrónicas, que nos brindan información de su pedigree, datos de producción (peso vellón, finura, rinde, área ojo bife, espesor grasa dorsal, pesos corporales en diferentes etapas etc.), para tomar desiciones luego de una exhaustiva inspección visual (estructura y conformación) que nos aseguren características carniceras y del vellón (color, suavidad, formación de agrupaciones, rizado etc.). Las ovejas son ecografiadas luego del servicio, para clasificarlas en secas o preñadas, simples o múltiples, cabeza parición o cola y así poder inferir sobre fertilidad de cada una.



COLLINSVILLE 220047

En este caso queremos presentar un borrego, nacido en el 2022 el Collinville Poll 220047, de buen tamaño, mostrando así su precocidad, bien conformado y de estructura correcta. Se desplaza bien, suelto, como se puede ver en el video. Es hijo por transferencia de embriones, por parte del padre Minister 215 y por parte de madre Masterbuilt 190167. Es genéticamente poll puro.

Es muy denso de lana, con vellón pesado tipo medium, blanco, bien nutrido, parejo en las diferentes regiones del cuerpo y con mechaz rizadas y suaves.

Este borrego fue retenido por el stud, estando en servicio en este momento; dato importante, que muestra el concepto y la valoración que tiene la cabaña de este padre.

Los siguientes datos fueron obtenidos en su primer esquila de borrego de dos dientes:

Micron. 19.8

SD. 3.0

CV. 14.9

CF%. 99.7



@ramirezagustin895

Suscribirme

Collinville 220047

COLLINSVILLE 180615 "GEORGE"

Collinsville 180615 "George"

Un magnífico carnero poll de la conocida cabaña Collinsville, comprado por Olinda Stud de Western Australia en septiembre de 2019 (precio U\$ 62.000)

Padre: Collinsville Imperial 135111

Madre: Collinsville Imperial 160313

Fecha de nacimiento: Mayo 2018

| FECHA MEDICIÓN | MICRONAJE | SD | CV | CF |
|----------------|-----------|-----|------|------|
| 09/19 | 22 | 2,9 | 13,2 | 99,6 |
| 04/20 | 19,1 | 3,0 | 15,7 | 99,1 |
| 04/21 | 21 | 3,2 | 15,3 | 98,9 |

Peso corporal 2 dientes (septiembre 2019) 126 kg

Peso corporal 4 dientes (abril 2021) 156 kg

Según algunos inspectores de la raza, que vieron su progenie, se quedaron impactados por su calidad, tamaño y lo parejo de sus crías. Sus servicios ya sea en semen fresco o por laparoscopia han mostrado una excelente fertilidad.



EASTVILLE PARK

190645 / A60157



Es un borrego medio de la cabaña Eastville Park, propiedad de la familia Mūlan, ubicada en Western Australia, cuna del Supremo Gran Campeón Australia 2018 (conocido como "Bomber").

Fecha de nacimiento: mayo 2019 por transferencia embrionaria

Padre: Greenfields 160254 "Caesar"

Madre: Eastville Park 170210 Imperial

Peso Vellón: 18,6 kg con 12 meses de lana

Peso Corporal: 150 kg (julio 2021)

Micronaje: 20,4

SD: 3,7

CV: 18 %

CF: 99,7 %

Presentado en Wagin Woolarama y Perth Total Show dónde obtuvo Champion Strong Wool Poll 2021.

Grantly Mūlan lo describió como un poll puro, de excepcional largo de cuerpo, con aplomos muy correctos y muy buen tamaño. Muy buena línea dorsal y profundo de costilla.

Su vellón muestra lana muy nutrida, de riso definido, con un excelente peso de vellón, pese a ser un cuerpo liso.

EASTVILLE PARK



Esta prestigiosa Cabaña ubicada en Western Australia fue fundada en 1990, arrancando con Merino Australiano de Collinville y de la mano de su clasificador Ken Doneon. Su principal objetivo fue obtener buenos tamaños corporales y precocidad. También contribuyen a sus objetivos genética de East Mundalla y Barloo. Más tarde los cruzamientos con Greenfields y Charinga redujeron el micronaje e imprimieron una lana media de buen peso y calidad. En el 2000 ya presentaron Poll Merino producto de su cruzamiento de carneros Top de Collinville y mediante transferencia embrionaria de sus mejores 80 ovejas. Con esa sangre Glenroy Poll se impuso un animal liso que impactó en las primeras ventas, luego se incorporó genética Manunda y así se fue llegando a sus objetivos de buenos tamaños, conformaciones correctas con lana tipo médium, bien blancas y de buen tacto (bajo coeficiente variación). En 2010 se retira Doneon y Nathan King es el responsable de los cruzamientos, se incorpora el carnero Coromandel 2, un carnero Poll muy conocido que le imprime un salto más cerca de sus objetivos, con progenie de vellón nutrido tipo médium en sólida conformación y buenos tamaños de las hembras propias. Luego de cosechar varios premios en diferentes muestras de importancia, obtuvieron en este año el Gran Champion de Bendigo 2018.

Descripción: muy grande con cuerpo largo y profundo, buena línea Superior y aplomos correctos. Con un vellón superior y excelente pureza racial. Es el gran campeón Poll Merino de la muestra de Bendigo 2018 y campeón Poll Merino reservado Gran Campeón Médium Wool.

EASTVILLE PARK

Identificación: AASMBA **Caravana:** A0453
Año nacimiento: 2016 **Sobrenombre:** Bomber
Padre: Banavie 333 **Madre:** Eastville Park
(sangre Coromandel 2) obtenida por trasplante embrionario
Peso corporal: 160 kg **Finura:** 19,2 micras
Rinde peine 69,4 / **SD:** 2,7 / **CV:** 14,1 / **CF:** 99,8



BELMONT PARK



Un imponente poll Merino, excelente tamaño y equilibrada conformación, poll puro, de buena cabeza, despejada de lana, con morro blanco y suave. Es largo y profundo con buena línea superior y aplomos correctos para aguantar esa estructura. Muestra una lana nutrida, de buen estilo, de mecha larga en una piel lisa y pesado vellón.

- Champion Medium poll Merino RAM (Perth Royal 2015)
- Reserved Grand Champion poll Merino RAM (Perth Royal 2015)
- Reserved Champion Medium poll Merino RAM (Bendigo 2015)

Belmont Park 13-0482 (A00331) Año nacimiento: 2013

Padre: Collinsville Mastubuilt X110

Madre: Belmont Park Blach 196

Datos julio 2015:

Finura: 21,2 micras Rinde peine 80

DS: 3,1 / CV: 14,6 / CF: 99,5 / Spin Fin: 19,6

MIANELUP



Borrego de excelente conformación, con buena corriente de sangre, tiene una lana top en calidad, nutrida y bien cubierto de lana. Es un Poll puro, con morro suave, totalmente libre de pigmentación.

Premios:

Grand Champion Poll Merino Pair Katanning Show

Winner Group open o four Poll Merino (Abril 2018)

Este padre no fue rematado en la exposición y permanece como padre de la cabaña.



Mianelup - Poll Merino Races

Sobrenombre: "Bubba"

Año nacimiento: 2015

Padre: Old Ashrose 445

Datos 2016:

Finura: 21 micras / DS 3,5 / C.V 16,7 / Rinde peine 72,2

AASMBA Caravana: M0350

Madre: Mianelup Especial Poll Ewe

OLINDA



Olinda M 160001 (A0307)

Un padre de muy buen tamaño y conformación, largo y precoz, de borrego ya pesaba 131 kilos.

Buena cabeza, bien despejada de lana, puro y morro suave y blanco. Cogote largo, excelente línea superior y correctos aplomos. Vellón muy parejo, de ondulación marcada como suave y buen largo de mecha, en una piel lisa sin complicaciones.

Olinda M 160001 (A0307)

Datos del borrego 2017

Año nacimiento: 2015

Finura: 19,3 micras / SD 3,2 / C.V 16,6 / Confort Factor 99,1

Spin Fin 18,1

NORTH ASHROSE

“METRIC” 232

Según los comentarios de los jueces de South Australia, fue esta región que estampo su marca de lideres en produccion de carneros strong poll, ganando varios de los campeonatos de este tipo de animal en el 2013.

La familia Ashby, propietaria de la cabaña North Ashrose lidero los premios en la muestra de Bendigo de 2013, sobre todo con este magnifico carnero, Gran Campeon, Campeon Poll etc.

Errol Brumpton dijo en nombre de los jueces de la exposición que “es un carnero de siglo XXI”, y elogio su tamaño y conformación correcta, siendo muy balanceado para semejante estructura. Además, dijo, de tener una muy buena longitud de mecha, mantiene el color blanco aun en las zonas mas bajas y para el es el mejor ejemplo de un carnero poll “strong”. No hay señales de exceso de suarda y es bien nutrido por lo que es de esperar que se adapte a cualquier clima.

Peso antes de la muestra 153 kgs. y su lana dio 20.3 micras, con D.S.: 2.7, C.V.: 13.3 y factor confort 99.7%.





NORTH ASHROSE “METRIC” 232

Tambien fue el Supremo Gran Campeon en la muestra de Adelaide del mismo año.
Es hijo de transferencia embrionaria y era previsible lo que sería ya que su padre es el carnero “Sir Dick” de cabaña East Strathglen de Western Australia (un poll famoso, en Argentina fue usado con excelentes crias) y de una oveja corriente de sangre “Imperial”.
Richard House, jurado, lo describió como “un carnero bien hecho”, bien estructurado, de excelente curvatura de costilla, profundo , en concreto el carnero poll strong que quisiéramos tener de padre de cabaña.

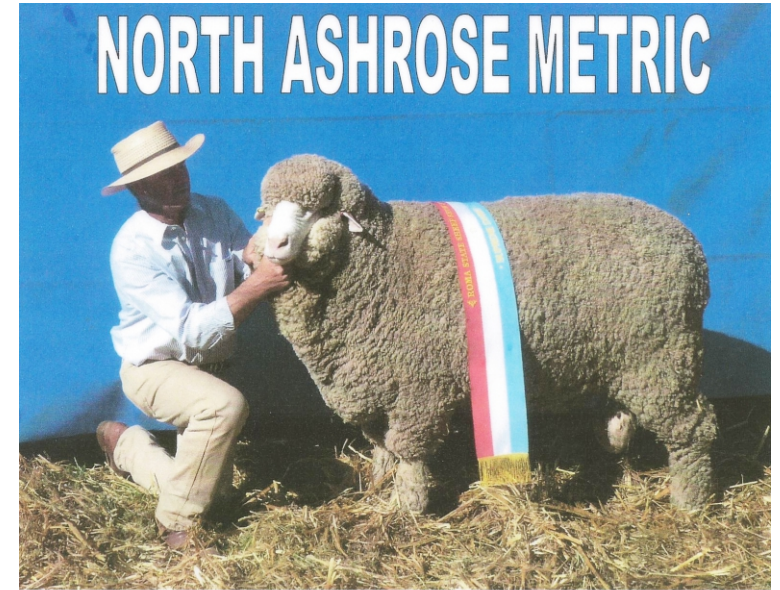

Micron: 20.3 SD: 2.7 CV: 13.3 CF: 99.7 BW: 153kg

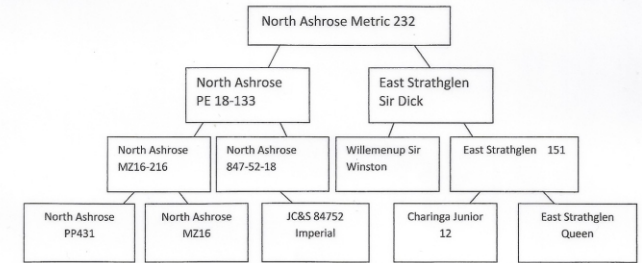

G.E Ashby & Sons Gulnare SA PH: (08) 88452155 MOB: 0427452107

**Cuando en el mejoramiento genético de sus majadas busque un camino seguro,
Veterinaria Argentina le ofrece una respuesta adecuada a sus necesidades.
Haga una buena inversión y obtenga los mejores resultados.**

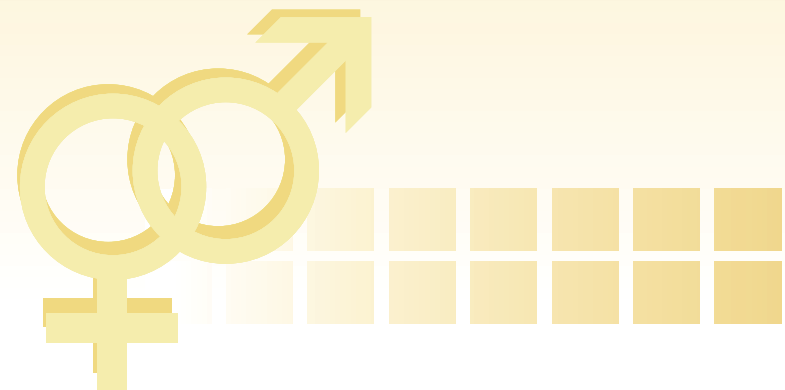

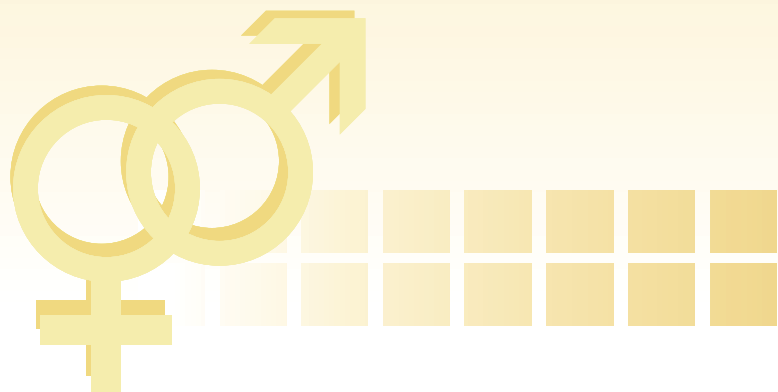
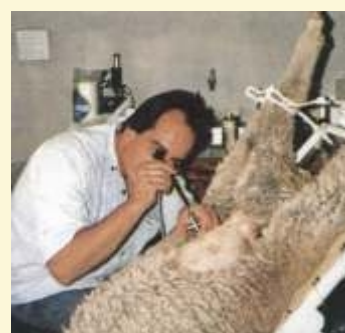

Veterinaria Argentina

Confiabilidad, calidad, servicio y tecnología de avanzada.

Profesionales a cargo: Dr. Adolfo Ramírez / Dr. Antonio Schaldich / Dr. Agustín Ramírez
Ameghino 1275 / Tel. (0297) 4472630 / 4440336 / veterargentina@hotmail.com